

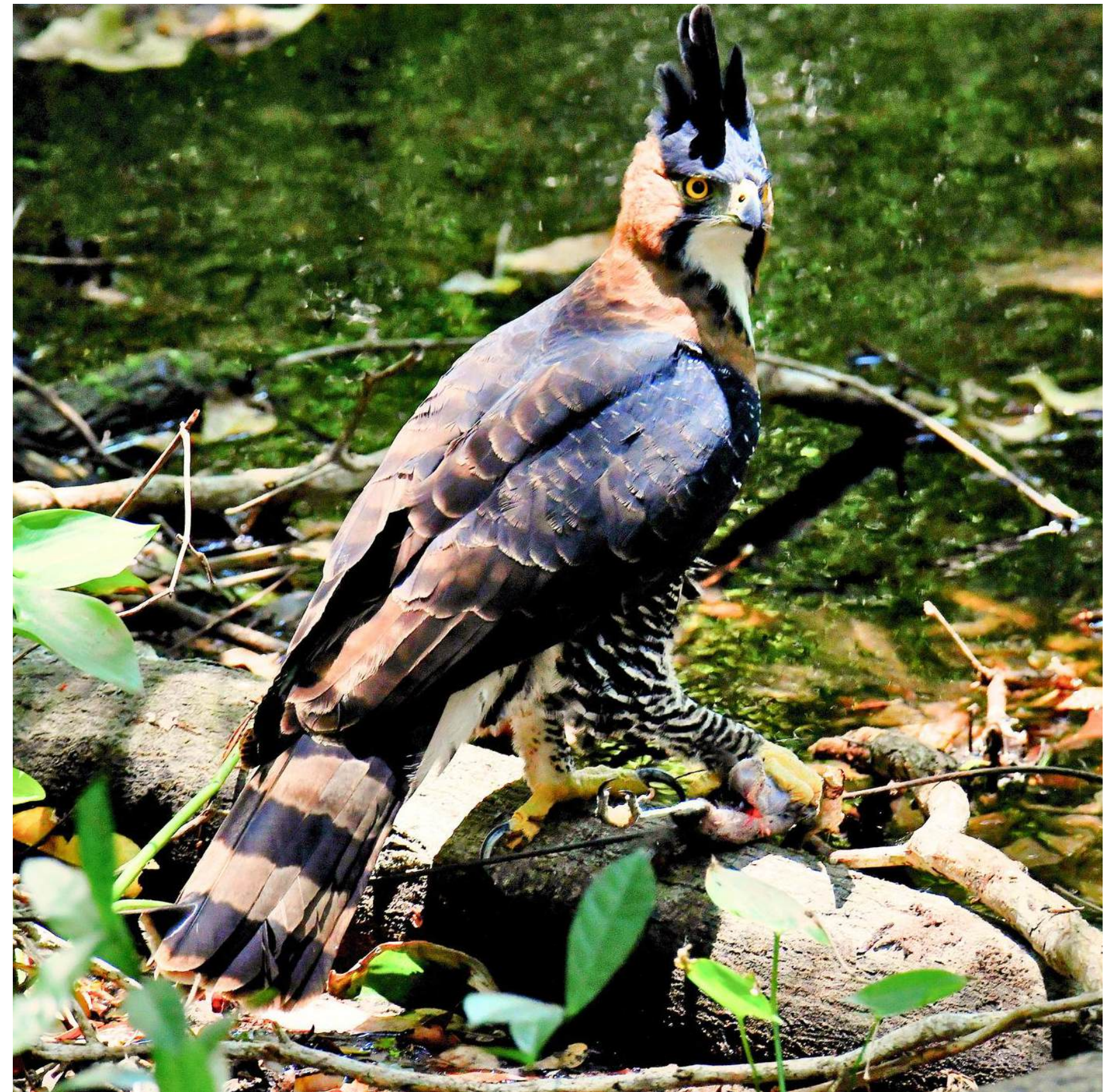

[www.lasguacamayas.org](http://www.lasguacamayas.org)

# Experiencia de Observación de Aves Endémicas Regionales

La Estación Biológica Las Guacamayas, ubicada en el sureste del Parque Nacional Laguna del Tigre, es un destino ideal para los amantes de la naturaleza. Los humedales y el bosque tropical del parque son ecosistemas ricos en biodiversidad, albergando más de 400 especies de aves residentes, migratorias y endémicas de la región.



## ITINERARIO

# Día 1: Lago Petén Itzá – Estación Biológica Las Guacamayas

Nuestra aventura comienza con un recorrido en lancha por el sector oeste del Lago Petén Itzá, en un viaje de aproximadamente 2 horas en busca de aves como *Pinnated Bittern*, *Least Bittern*, *Yellow-breasted Crake* y *Ringed Kingfisher*, entre otras.

Al llegar al puente Cruce a San Andrés – Sacpuy, abordaremos vehículos 4x4 o minibús, dependiendo del tamaño del grupo. Desde allí, recorreremos 80 kilómetros de caminos de terracería a través comunidades, humedales y pequeñas lagunas, convirtiendo el trayecto en una experiencia de exploración única. Durante el recorrido, tendremos la oportunidad de avistar y fotografiar especies como *Vermilion Flycatcher*, *Aplomado Falcon*, *Fork-tailed Flycatcher*, *Lesser Yellow-headed Vulture* y, con suerte, *Spotted Rail* y *Black Rail*.

Al llegar a la Comunidad Paso Caballos, tomaremos una lancha hacia la Estación Biológica Las Guacamayas, donde el equipo nos dará la bienvenida con una refrescante bebida natural. Luego, realizaremos el check-in y la asignación de habitaciones.

🕒 13:30h – Almuerzo.

🕒 14:00h - 16:00 – Tiempo libre para descansar o fotografiar colibríes en los jardines de la estación, donde se han registrado más de 8 especies, además de otras aves en los alrededores.

🕒 16:00h – Iniciaremos una caminata por los senderos del bosque primario, culminando en el Mirador Las Guacamayas para observar el atardecer, así como loros y garzas. Durante el recorrido, podremos avistar especies como *Red-capped Manakin*, *Tody Motmot*, *Black-throated Shrike-Tanager* y *Stub-tailed Spadebill*, entre otras.

🕒 19:00h – Cena.

🕒 20:00h – Salida nocturna en lancha para la observación de aves nocturnas como el *Black-and-white Owl*, *Spot-tailed Nightjar* y *Yucatan Poorwill*, entre otras.

Una jornada llena de aventura, naturaleza y avistamiento de especies únicas en su hábitat natural. 🌿 🦋



## Día 2: Estación Biológica Las Guacamayas

- 🕒 06:00 h – Desayuno temprano
- 🕒 07:00 h – Traslado en lancha (aprox. 25 min) para recorrer uno de los senderos principales de anidación de la Guacamaya Roja (*Ara macao*). En esta ruta, tendremos la oportunidad de observar aves del bosque primario y secundario, como Yucatan Flycatcher, Yucatan Woodpecker, Grey-throated Chat, Chestnut-colored Woodpecker, Pheasant Cuckoo, trogones y muchas más.
- 🕒 13:00 h – Almuerzo y descanso
- 🕒 16:00 h – Salida en lancha para explorar los ríos San Pedro y Sacluc, en busca de especies acuáticas como Agami Heron, Boat-billed Heron, Sungrebe, American Pygmy Kingfisher, Turquoise-browed Motmot, Caribbean Dove, Yucatán Jay, entre otras.
- 🕒 19:00 h – Cena y convivencia con el personal de la Estación Biológica Las Guacamayas.

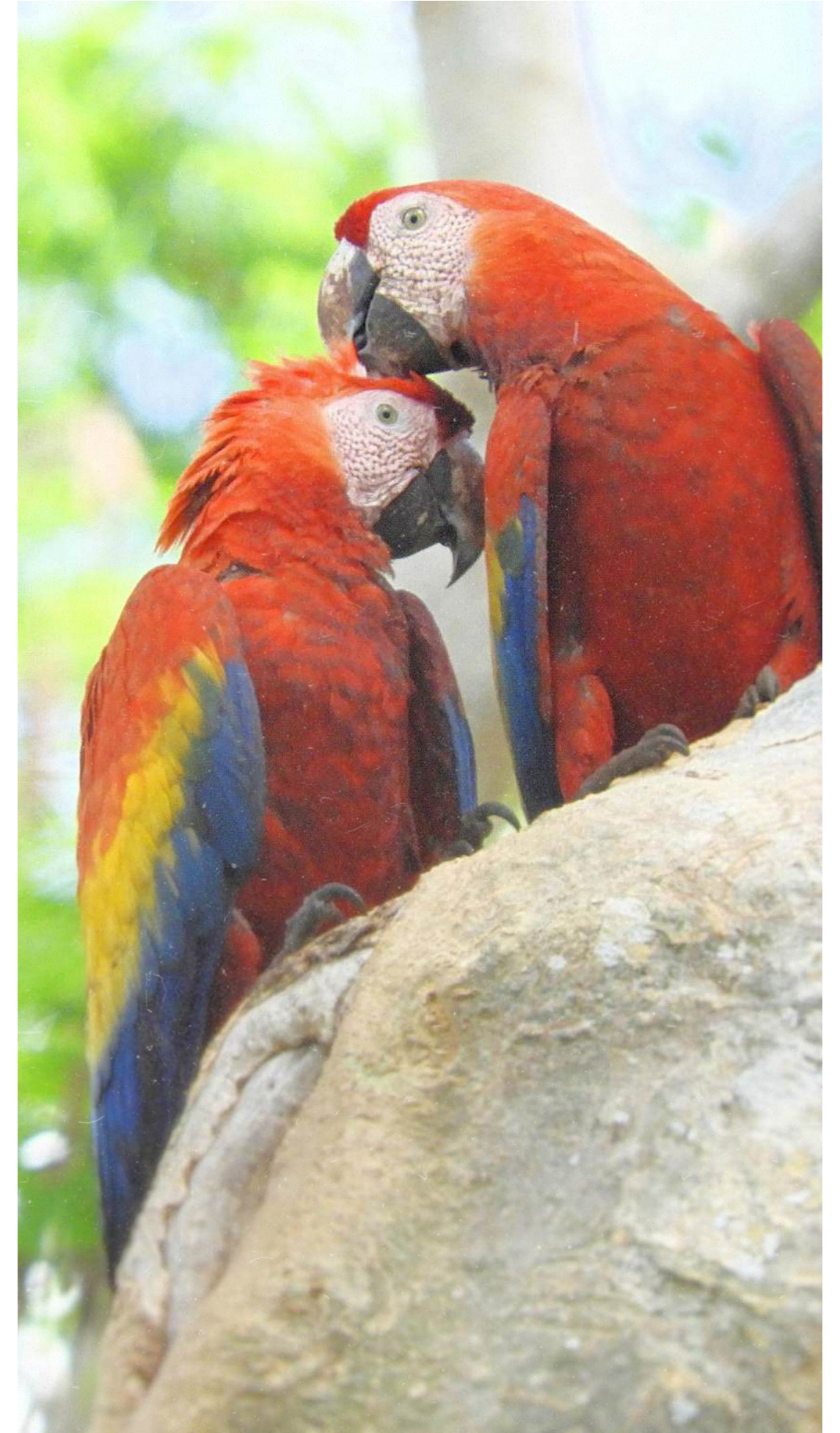
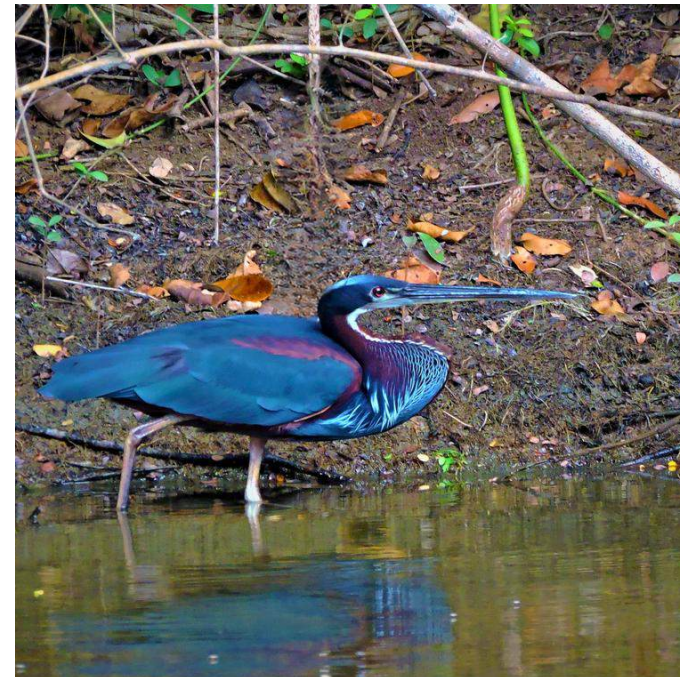



## Día 3: Sendero de bosque tropical y regreso a Ciudad Flores

- 🕒 06:00 h – Desayuno temprano
- 🕒 07:00 h – Caminata por los senderos cercanos a la estación en busca de especies del bosque primario, como Mayan Antthrush, Great Tinamou, Slaty-breasted Tinamou, Scaly-throated Leaf-tosser, Collared Trogon, White-necked Puffbird, White-whiskered Puffbird, Rose-throated Tanager y muchas más.
- 🕒 09:00 h – Llegada al Mirador Las Guacamayas, un punto estratégico para la observación de aves rapaces en su mejor horario. Aquí podremos avistar especies como Bat Falcon, King Vulture, Ornate Hawk-Eagle, Black-and-white Hawk-Eagle, entre otras.
- 🕒 10:30 h – Sesión de fotografía de colibríes en los jardines de la estación. Los guías seleccionarán los mejores escenarios para capturar imágenes de estas espectaculares aves.
- 🕒 13:00 h – Almuerzo y traslado a Flores o Tikal



# Algunas de las especies de aves endémicas de la región.



Black Catbird



Green-backed  
Sparrow

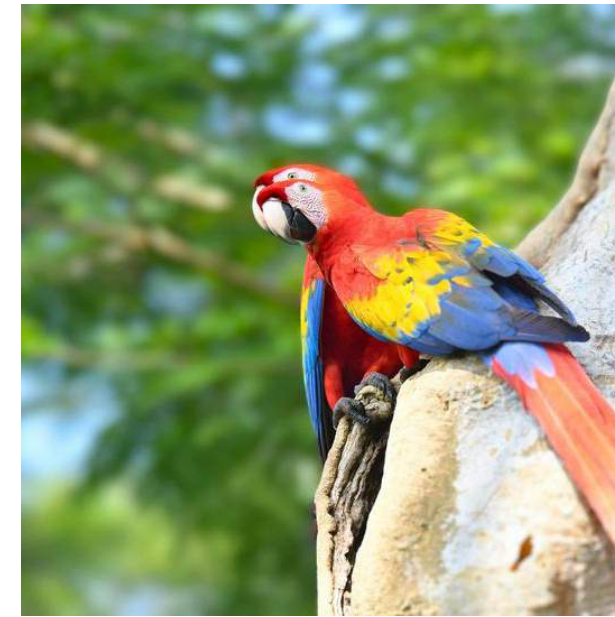

Scarlet Macao



Yucatan Woodpecker



Rose-throated  
Tanager

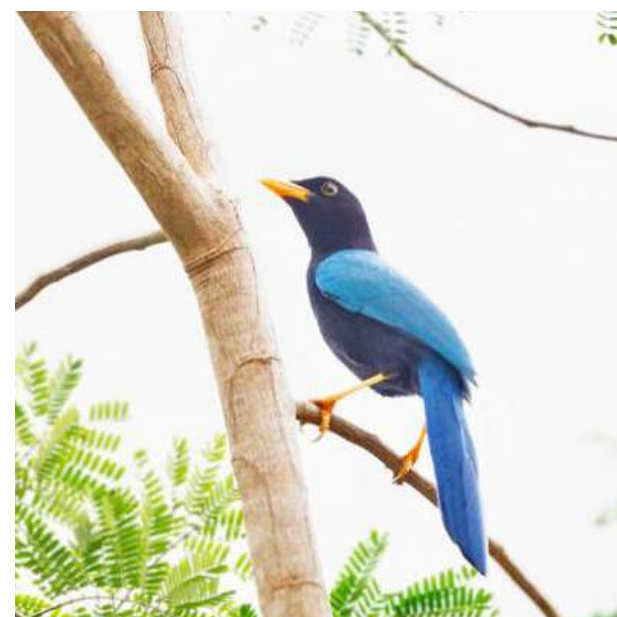

Yucatan Jay



Yellow-lored Amazon



Yucatan Flycatcher

## RECOMENDACIONES PARA EL VIAJE

- **Ropa de Campo, Camisas y Pantalones Resistentes:** Elige ropa ligera, transpirable y de secado rápido. Idealmente de colores neutros para camuflarse con el entorno.
- **Calzado de Campo;** Zapatos o Botas Resistentes, asegúrate de que tengan suelas antideslizantes para mayor seguridad en terrenos irregulares.
- **Sombrero o Gorra;** Sombrero de ala ancha es ideal para protegerte del sol. También considera gorras con protección UV para mayor comodidad.
- **Repelente de Insectos Ecológico;** Utiliza repelentes que sean seguros para el medio ambiente y efectivos contra insectos, especialmente los mosquito.
- **Impermeables;** Un poncho resistente y ligero es esencial. Asegúrate de que sea lo suficientemente grande para cubrirte a ti y a tu equipo.
- **Iluminación;** Lleva una linterna de buena calidad y asegúrate de tener baterías de repuesto. Las linternas frontales son especialmente útiles para mantener las manos libres.
- **Equipo Fotográfico;** Una cámara de buena resolución es ideal para capturar vida silvestre. No olvides llevar tarjetas de memoria adicionales y una batería de repuesto.
- **Hidratación;** Lleva botellas de agua reutilizables y asegúrate de poder rellenarlas fácilmente.



## EL PAQUETE INCLUYE

- **Todas las comidas:** Disfruta de 2 deliciosos desayunos, 3 almuerzos llenos de energía y 2 cenas reconfortantes, cuidadosamente preparadas para cada día de la expedición.
- **Guía comunitario especializado:** Acompañado por un guía local experto que te brindará conocimientos profundos sobre la flora, fauna, principalmente aves y cultura de la región.
- **Alojamiento de 2 noches:** Relájate en cómodas habitaciones dobles, asegurando un buen descanso después de cada día de aventura.
- **Transporte en vehículo 4x4 o Minibus dependiendo del grupo:** Viaja con seguridad y comodidad en un vehículo 4x4 de doble cabina, con piloto experto y combustible incluido.
- **Botiquín de primeros auxilios:** Equipado con todo lo necesario para cualquier eventualidad menor que pueda surgir durante la expedición.
- **Agua purificada:** Mantente hidratado con agua purificada disponible en todo momento.
- **Bebidas hidratantes naturales:** Disfruta de una variedad de bebidas naturales y refrescantes para mantenerte energizado durante tus actividades.



# CONTACTOS

## INFORMACION Y RESERVACIONES



+502 3106 3568 Y 502 3187 6255



[info@guacamayastravel.com](mailto:info@guacamayastravel.com)



Oficina Central: 13 calle 5-75 zona 1,  
barrio 3 de abril, San Benito, Petén,  
Guatemala.

